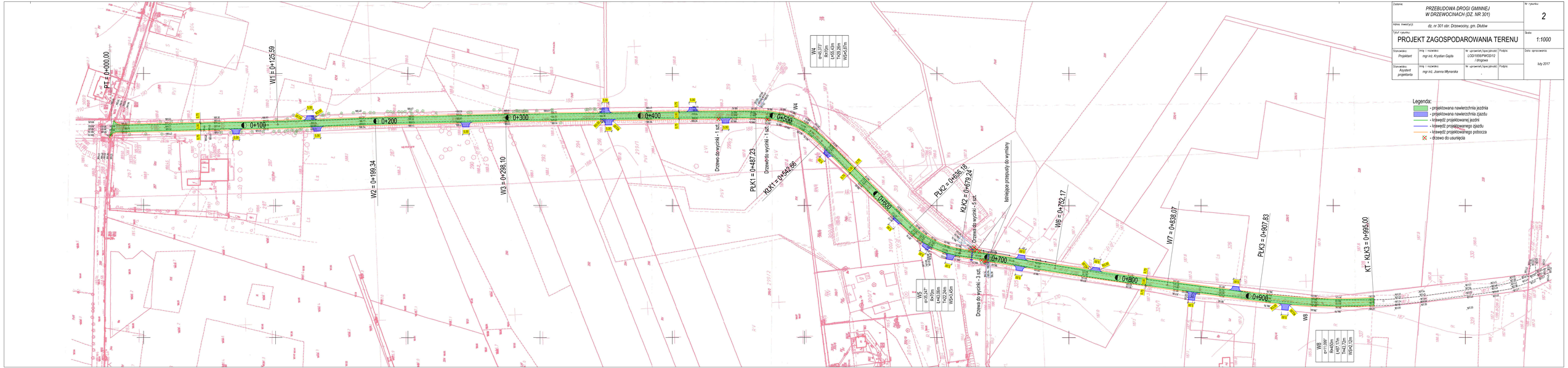Zadanie: PRZEBUDOWA DROGI GMINNEJ W DRZEWOCINACH (DZ. NR 301)		Nr rysunku: 2
Adres inwestycji: dz. nr 301 obr. Drzewociny, gm. Dłutów		
Tytuł rysunku: PROJEKT ZAGOSPODAROWANIA TERENU		Skala: 1:1000
Stanowisko: Projektant	Imię i nazwisko: mgr inż. Krystian Gajda	Nr uprawnień/Specjalność: LOD/1955/PWOD/12 / drogowa · Podpis:
Stanowisko: Asystent projektanta	Imię i nazwisko: mgr inż. Joanna Mlynarska	Nr uprawnień/Specjalność: · Podpis:
		Data opracowania: July 2017