

| |
|---|
| Papa nawierzchniowa termozgrzewalna SBS 4,5mm |
| Papa podkładowa termozgrzewalna SBS 4,0mm |
| Płyty z wełny mineralnej 15cm |
| Paroizolacja - istn. pokrycie z papy |
| Istn. płyty korytkowe prefabrykowane |

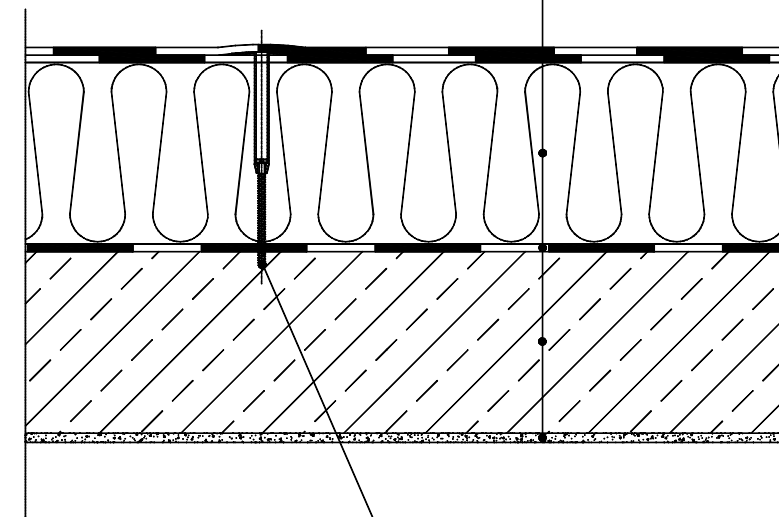

Łącznik dachowy

UWAGA!

- Papę podkładową wraz z warstwą ocieplenia mocujemy mechanicznie łącznikami do konstrukcji.

| | | | |
|------------------------------|---|--|--|
| JT | DESIGN & PROJEKT arch. Justyna Turlińska-Górzny Nieżywiec 104 77-300 Człuchów | | tel. kom. 0 509 093 621 tel. kom. 0 605 835 076 e-mail: jt-projekt@wp.pl |
| | Inwestor: Adres: | URZĄD GMINY DŁUTÓW 95-081 DŁUTÓW UL. PABIANICKA 25 | |
| Temat: | DOCIEPLENIE STROPODACHU NA BUDYNKU MIESZKALNYM WIELORODZINNYM | | |
| Obiekt: Adres: | DOM NAUCZYCIELA 95-081 DŁUTÓW UL. GŁÓWNA 9 DZIAŁKA NR 210 OBRĘB DŁUTÓW | | |
| Nazwa rysunku: | UKŁAD WARSTW SYSTEMU DOCIEPLENIA | Rys. nr 4 | |
| Autorzy opracowania: | Imię i Nazwisko uprawnienia | | Data Podpis |
| Projektant Architektura | mgr inż. KAROLINA SZCZEPAŃSKA <small>upr. bud. nr 520/POKK/2012 do projektowania w specjalności architektonicznej bez ograniczeń</small> | | 15.06.2015r. |
| Sprawdzający Architektura | inż. JAN BELZEROWSKI <small>upr. bud. nr UAN-NB-7210/189/85 projektowania w specjalności architektonicznej bez ograniczeń</small> | | 15.06.2015r. |
| Opracowanie graficzne | mgr inż. arch. JUSTYNA TURLIŃSKA-GÓRZNY | | 15.06.2015r. |